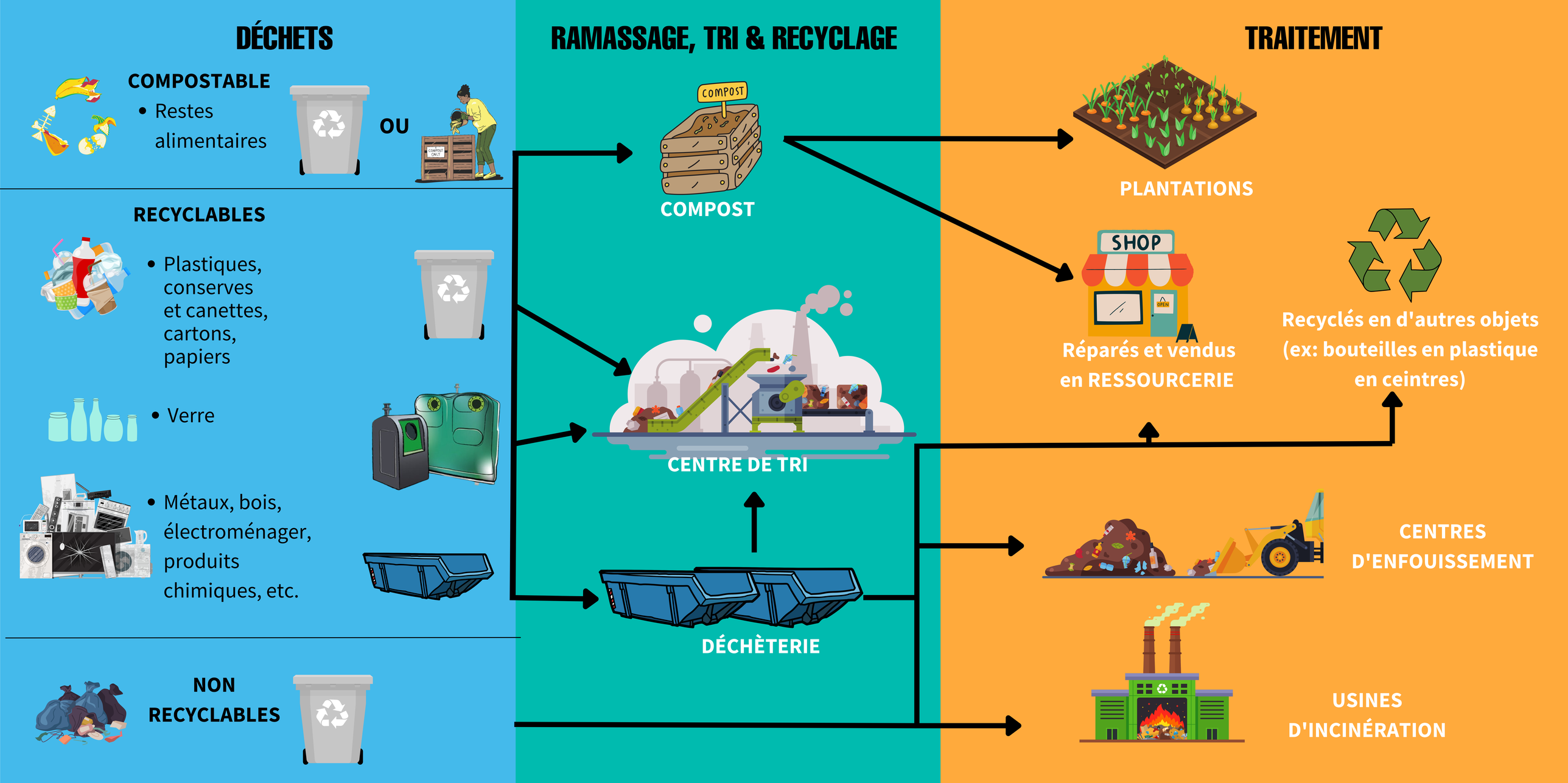
DÉCHETS
COMPOSTABLE
• Restes alimentaires
OU
RECYCLABLES
• Plastiques, conserves et canettes, cartons, papiers
• Verre
• Métaux, bois, électroménager, produits chimiques, etc.
NON RECYCLABLES
RAMASSAGE, TRI & RECYCLAGE
COMPOST
COMPOST
CENTRE DE TRI
DÉCHÈTERIE
TRAITEMENT
PLANTATIONS
SHOP
OPEN
Réparés et vendus en RESSOURCERIE
Recyclés en d'autres objets (ex: bouteilles en plastique en ceintres)
CENTRES D'ENFOUISSEMENT
USINES D'INCINÉRATION